

# Bericht des Bundesvorstandes zur Lage und Entwicklung der Rentenversicherung

**Anja Piel**

Vorsitzende des Bundesvorstandes  
der Deutschen Rentenversicherung Bund

Bundesvertreterversammlung der Deutschen Rentenversicherung Bund  
3. Dezember 2020

# Entwicklung der konjunkturell bedingten Kurzarbeit und der Arbeitslosigkeit 2020

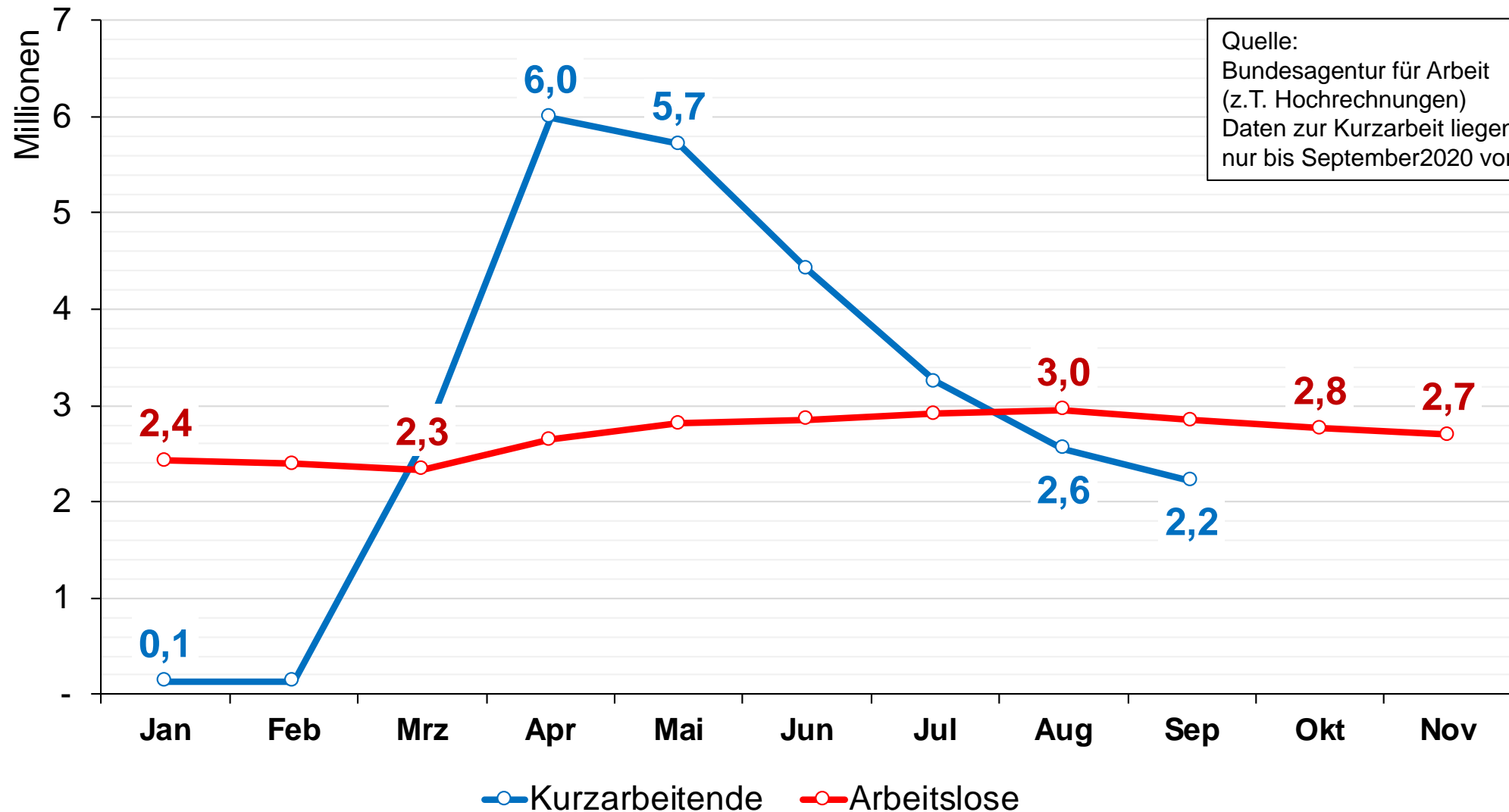

# Ist-Beiträge im Lohnabzugsverfahren (LAV): Veränderung zum Vorjahresmonat - in % -

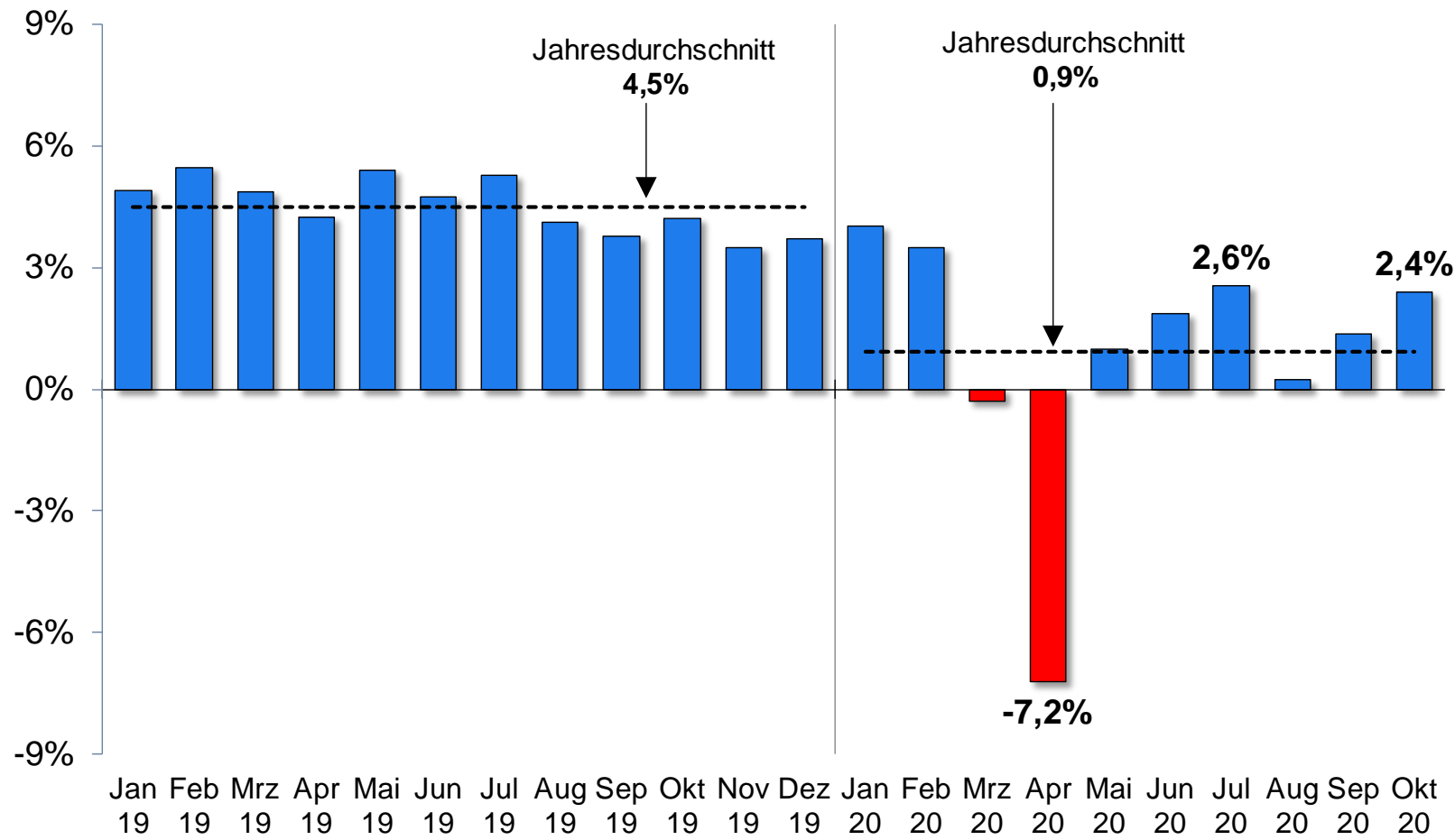

■ Veränderung zum Vorjahresmonat    ---- Jahresdurchschnitt

## Schätzung für 2020: Einnahmen

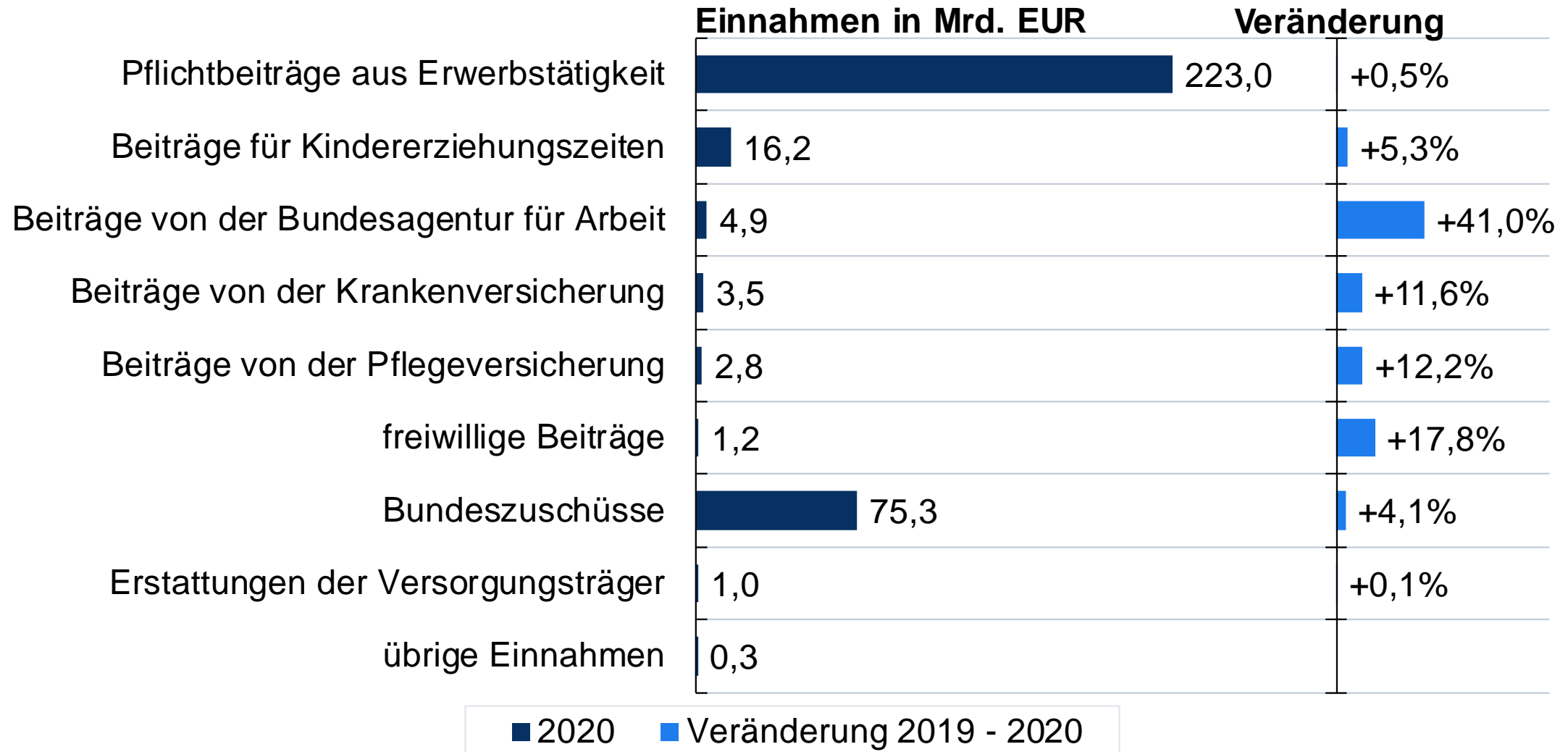

# Schätzung für 2020: Ausgaben

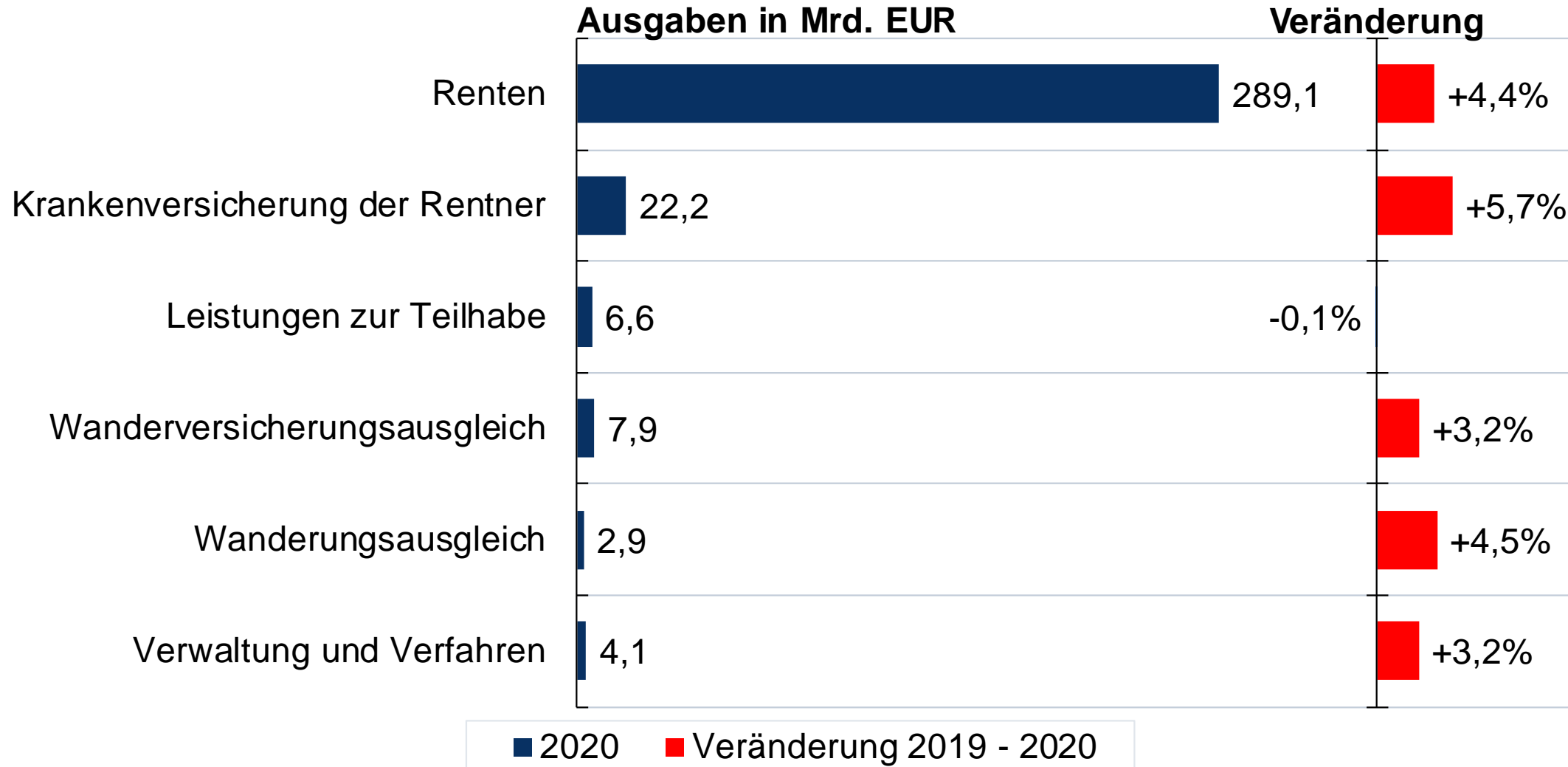

# Rechnungsergebnis und Nachhaltigkeitsrücklage für 2020

– Allgemeine Rentenversicherung, Finanzschätzung Oktober 2020 –

Einnahmen	328,2 Mrd. EUR
Ausgaben	332,9 Mrd. EUR
<b>Einnahmen - Ausgaben</b>	<b>-4,7 Mrd. EUR</b>
<b>Nachhaltigkeitsrücklage zum Jahresende</b>	<b>36,3 Mrd. EUR</b>
... in Monatsausgaben	<b>1,53 MA</b>

# Annahmen zur Entwicklung der maßgeblichen Bruttolöhne und -gehälter pro Kopf (Index)

West

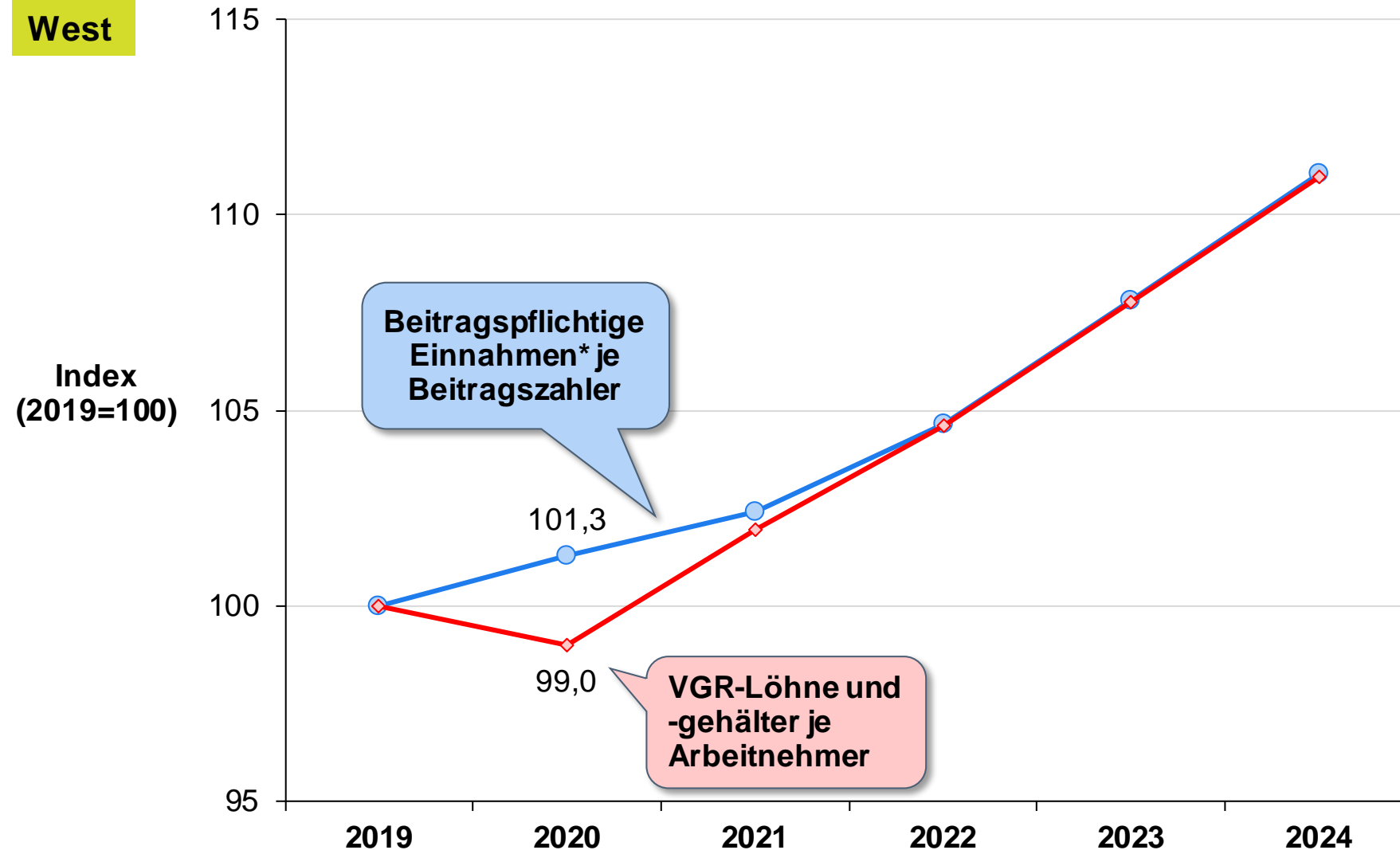

\*einschließlich 80% des Entgeltausfalls (Unterschied zwischen Soll- und Ist-Engelt) bei Kurzarbeit

# Effekt der Revision auf die durchschnittlichen beitragspflichtigen Einnahmen Beschäftigter

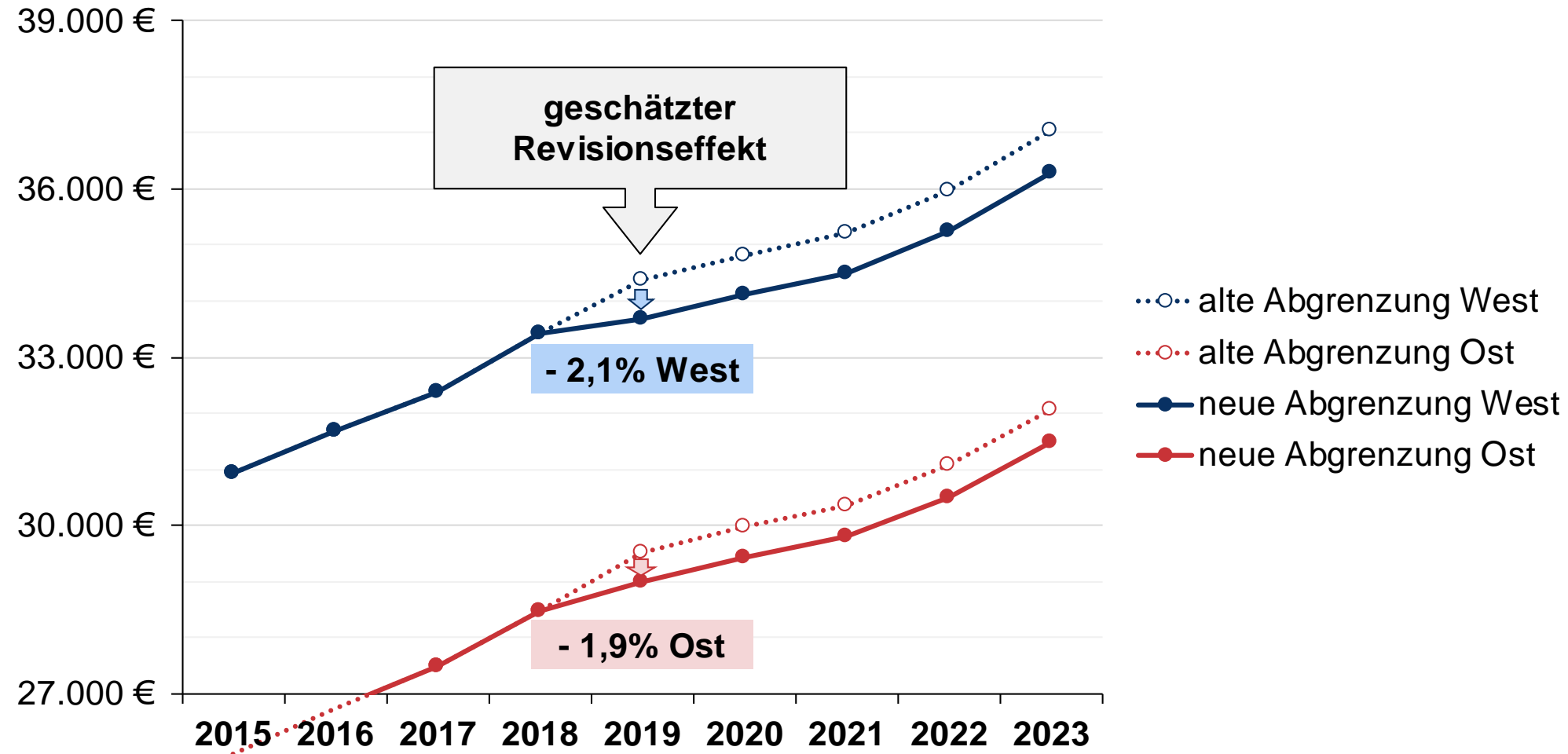



# Ausgewählte Faktoren der Rentenanpassungen 2021 und 2022 (geschätzte Richtung der Wirkungen)

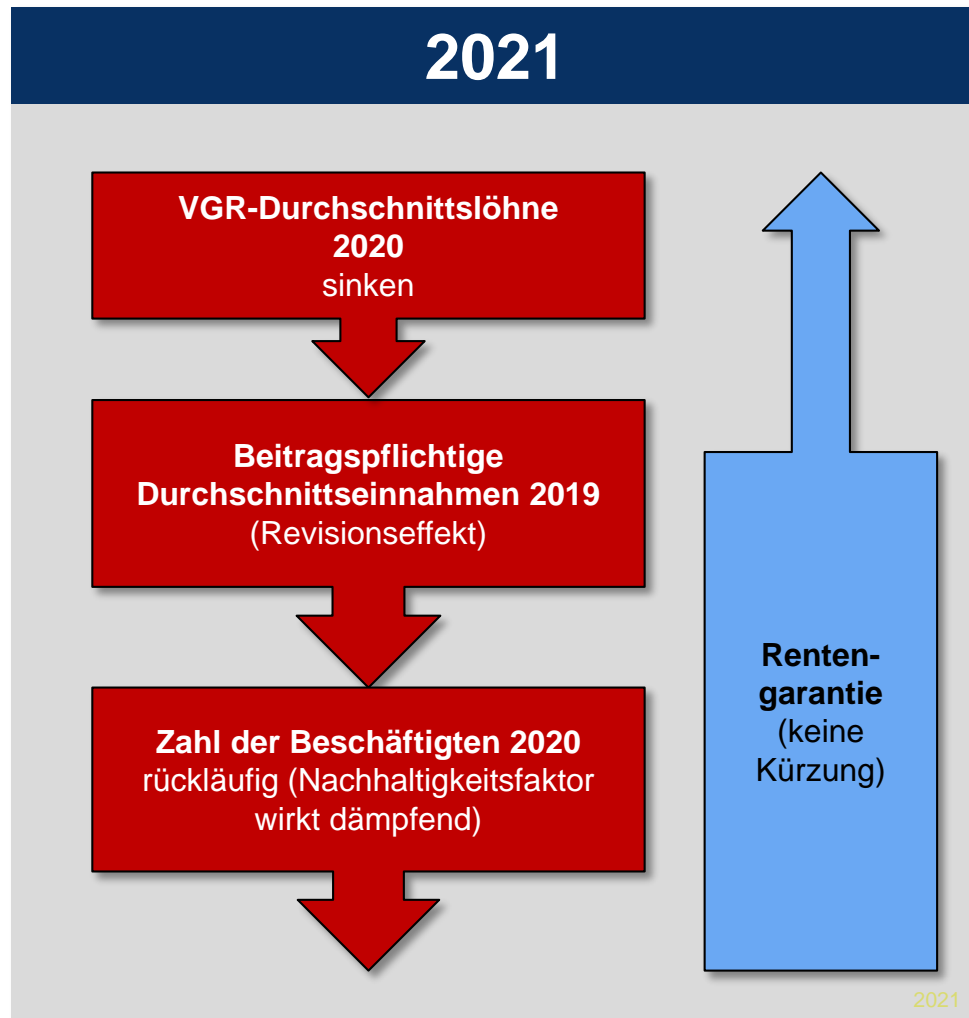

Hinweise: Der Beitragssatzfaktor wirkt sich 2021 und 2022 nicht aus. Der Aufbau von Ausgleichsbedarf ist bis 30.6.2026 ausgesetzt.

# Entwicklung von Beitragssatz und Rentenniveau bis 2025

- Finanzschätzung Oktober 2020 -

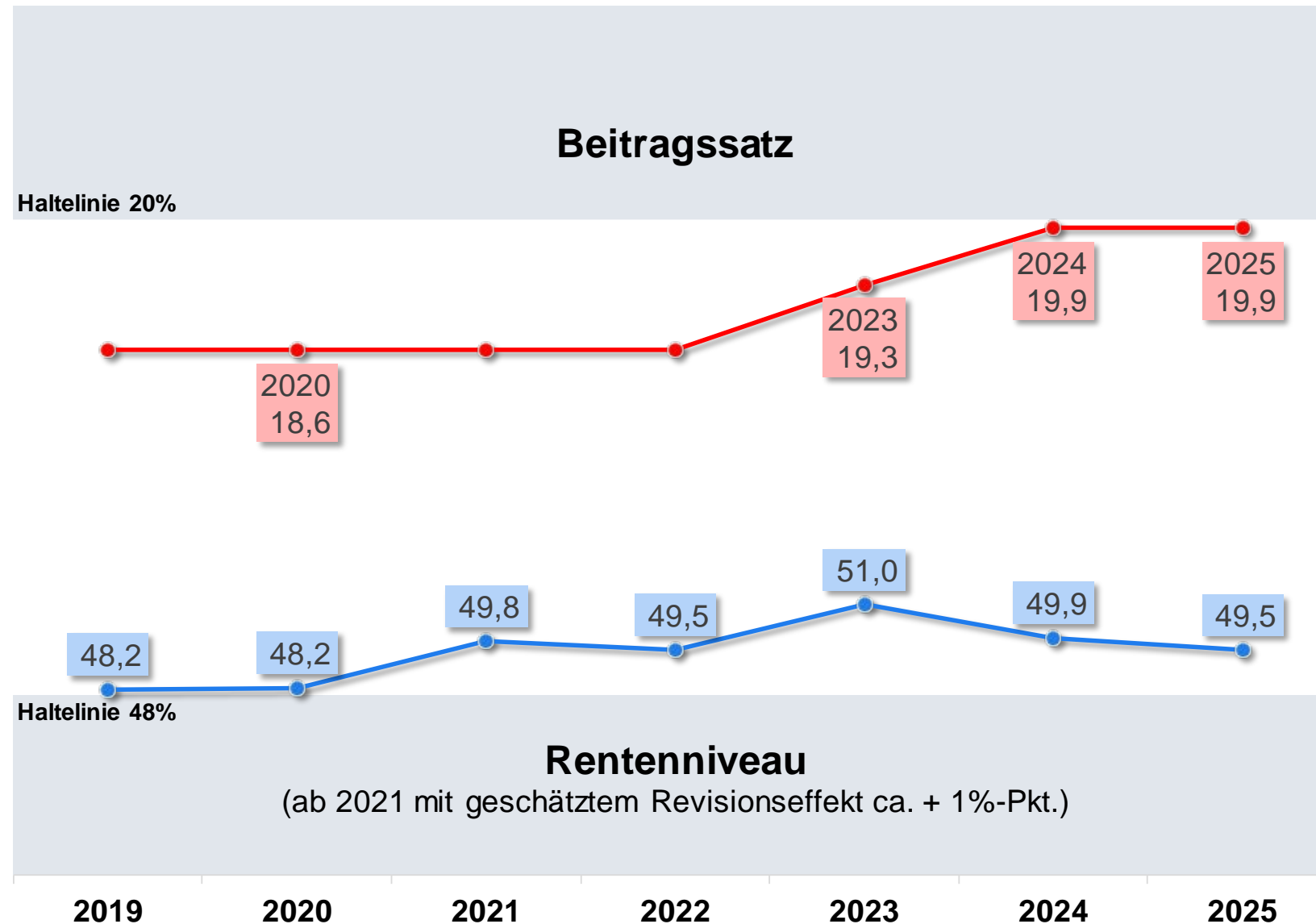

Stand: 12. November 2020  
(einschließlich Daten der Steuerschätzung)

# Bericht des Bundes- vorstandes zur Lage und Entwicklung der Rentenversicherung

**Vielen Dank für Ihre Aufmerksamkeit!**