Deutsche Rentenversicherung Nord

Organisation und Geschäftsverteilung
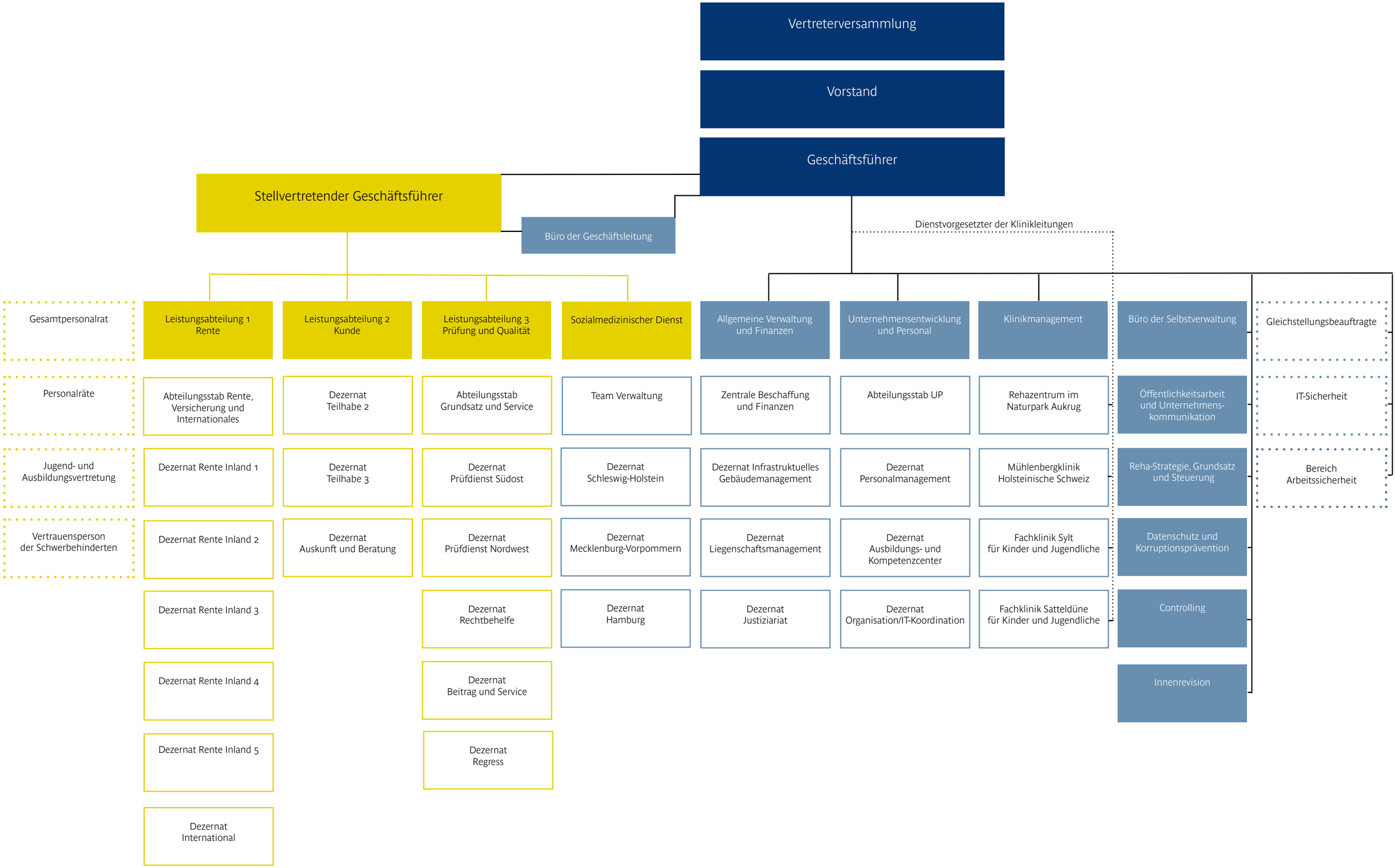
Stand: 01. August 2023